Matteo

di myMagicBook

HAPPY BIRTHDAY!

Matteo

myMagicBook

myMAGIC BOOK

MY MAGIC BOOK
Societa' Cooperativa Sociale
e-mail: info@mymagicbook.it
www.mymagicbook.it

© Proprietà riservata
My Magic Book
Riproduzione, anche parziale, vietata

Stampato anno 2013

Questo libro è dedicato al nostro piccolo Matteo
per i suoi fantastici 3 anni.

Con immenso amore
Mamma e Papà

Matteo

TORTA DI COMPLEANNO

- felicità: 1 kg abbondante;
- amore: 2 kg colmi;
- amicizia: 1 kg e più;
- fortuna: 8 dosi esagerate;
- ottimismo: a piene mani;
- fiducia: quanta ne serve;
- entusiasmo: 3 cucchiaiate piene;
- ironia: 3 pizzichi.

Amalgamare tutti gli ingredienti fino a ottenere l'impasto ideale,decorare con sogni montati a neve,quindi suddividere in 365 parti e gustare giorno per giorno!

Tra torte e palloncini è nato
il più bello dei bambini.
Diventa un vero ometto,
tanti auguri
in questo giorno perfetto.

Oggi spegne 3 candeline,
battiamogli le manine.
Tanti auguri bel bambino
è ora di scartare il regalino!

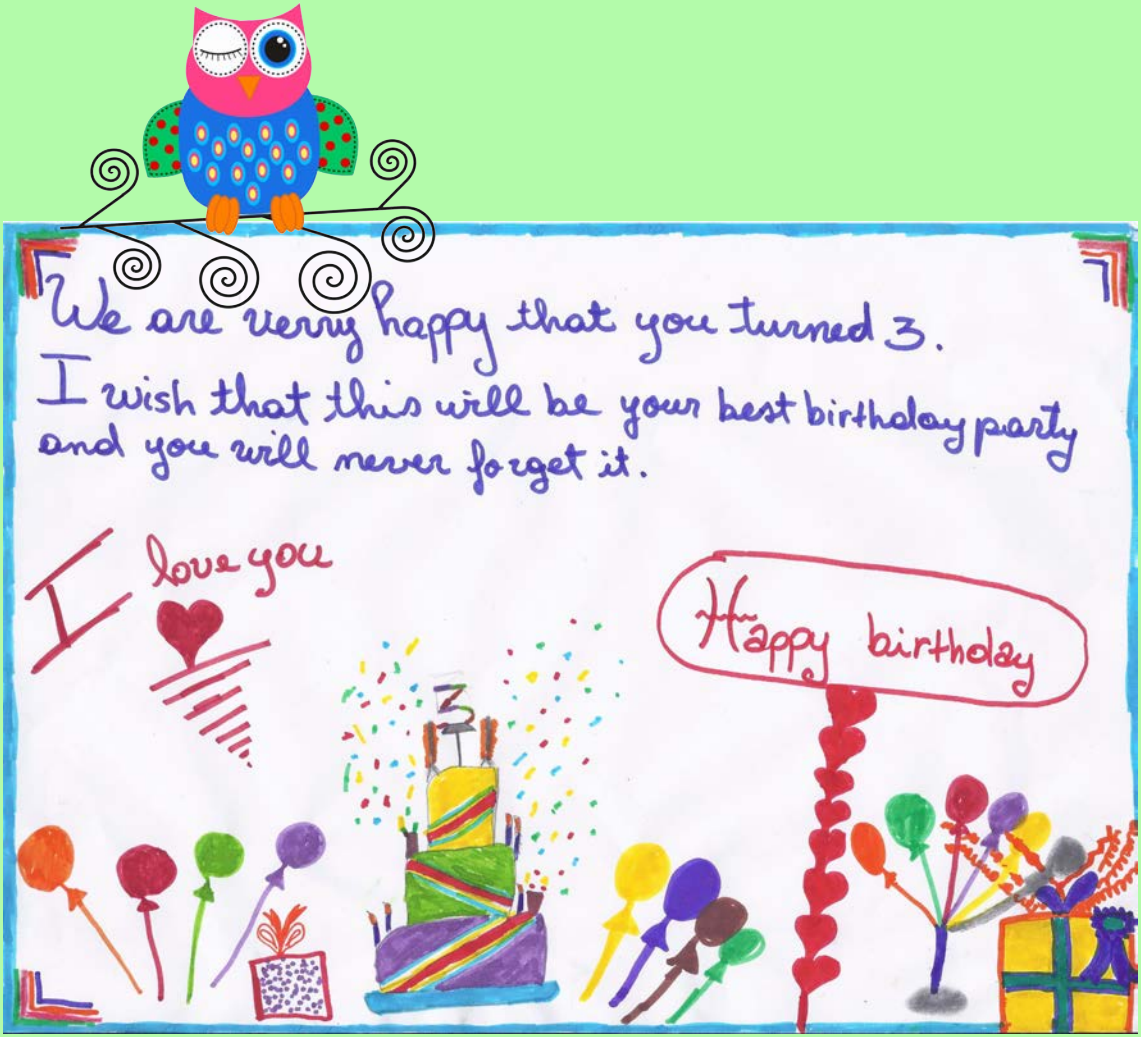
We are verry happy that you turned 3.
I wish that this will be your best birthday party and you will never forget it.
I love you
Happy birthday
3

Caro fratellino,
anche se
mi rubi sempre i pennarelli
e giochi con i miei pastelli,
anche se
mi distruggi i dischi della Wii
e fuggi col telefonino
che ho lasciato sul comodino,
anche se
quando ti chiedo qualcosa
tu mi rispondi:
no,non voglio,non sono stato io
TI VOGLIO BENE
fratellino mio.

Tanti Auguri!!

Il mio Compleanno

Sono piccoletto e biricchino
ma ho tanto buono il cuoricino.
Dicon che oggi è un giorno
importante perchè divento più
grande.
Mamma,tienimi ancora stretta
un pò la mano perchè così
andremo lontano.
Si lo so: crescerò,crescerò
ma senza di te non ci sto.

HAPPY
BIRTHDAY

Sii felice ora..
-1-

Non aspettare di finire l'università,
di innamorarti, di trovare lavoro,
di sposarti, di avere figli,
di vederli sistemati,
di perdere quei dieci chili,
che arrivi il venerdì sera o la domenica mattina,
la primavera, l'estate, l'autunno o l'inverno.

Non c'è momento migliore di questo per essere felice.
La felicità è un percorso, non una destinazione.
Lavora come se non avessi bisogno di denaro,
ama come se non ti avessero mai ferito
e balla come se non ti vedesse nessuno.

Sii felice ora...
-2-

Ricordati che la pelle fa le rughe,
i capelli diventano bianchi
ed i giorni diventano anni.
Ma l'importante non cambia:
la tua forza e la tua convinzione non hanno
età.
Il tuo spirito è la colla di qualsiasi ragnatela.
Dietro ogni traguardo c'è una nuova partenza.
Dietro ogni risultato c'è un'altra sfida.
Finchè sei vivo, sentiti vivo.
Vai avanti, anche quando tutti si aspettano che
lasci perdere.

Madre Teresa di Calcutta

TANTI AUGURI da Nonno Angelo

3
MATTEO
AUGURI
MATTEO
MATTEO
AUGURI

Ti AUGURO

la gioia di avere sempre qualcuno
con cui dividere ogni cosa e
dei bei ricordi cui ritornare col pensiero
nei brutti momenti

Ti AUGURO
un amico sincero,
un abbraccio per ogni
dispiacere,
un sorriso per ogni lacrima,
un sogno per ogni delusione,
il sollievo ad ogni dolore.

Ti AUGURO
di saper ascoltare oltre al "sentire"
di saper guardare oltre al "vedere"
di amare sopra ogni cosa.

Al mio caro nipotino Matteo
un mondo di baci
zia Carla

DAI IL MEGLIO DI TE

L'uomo è irragionevole, illogico, egocentrico
NON IMPORTA, AMALO
se fai il bene, diranno che lo fai per secondi fini egoistici:
NON IMPORTA, FA' IL BENE
Se realizzi i tuoi obiettivi, incontrerai chi ti ostacola:
NON IMPORTA REALIZZALI
Il bene che fai forse domani verrà dimenticato:
NON IMPORTA, FA' IL BENE.
L'onestà e la sincerità ti rendono vulnerabile:
NON IMPORTA, SII ONESTO E SINCERO.
Quello che per anni hai costruito può essere distrutto in un attimo:
NON IMPORTA COSTRUISCI
La gente che hai aiutato forse non te ne sarà grata:
NON IMPORTA, AIUTALA
Dà al mondo il meglio di te,
e forse ti prenderanno a calci
NON IMPORTA, Dà IL MEGLIO DI TE

Madre Teresa di Calcutta

Oggi è un giorno
davvero speciale,
con tanti amici da invitare,
tanti dolci da mangiare,
tanti regali da scartare.
Questa è proprio una giornata
da non dimenticare!!
BUON COMPLEANNO!!

Happy Birthday Happy Birthday Happy Birthday
Happy Birthday Happy Birthday Happy
FROM YOUR FRIENDS
HAPPY
BIRTHDAY
Happy Birthday Happy Birthday Happy Birthday Happy Birthday
Happy Birthday Happy Birthday Happy Birthday Happy Birthday

C’è una strada
per ogni bambino,
è un lungo cammino,
è un volo lontano
incontro al destino.

Ti auguriamo le cose
più belle.

I Nonni

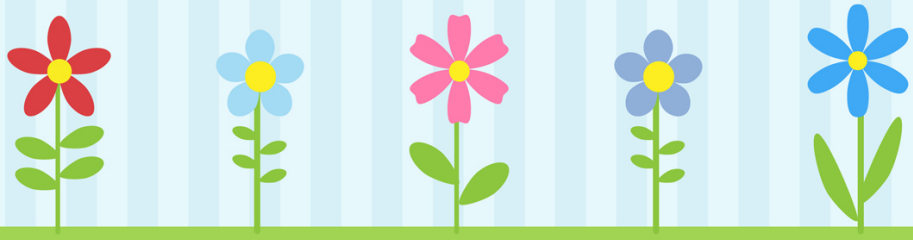

TANTI AUGURI
MATTEO

Ampi spazi per volare,
oltre il vento e la paura
ecco inizia l'avventura.

La vita è colorata,
anche se un pò disordinata
giallo rosso blu,
mettici il colore che vuoi tu.

Cambiare potrai il tuo disegno
ma mettici sempre molto ingegno,
con nuovi sogni da raggiungere
e nuovi amici da aggiungere.

Cancellare non potrai i colori
dell'amore che sempre conserverai nel
tuo cuore.

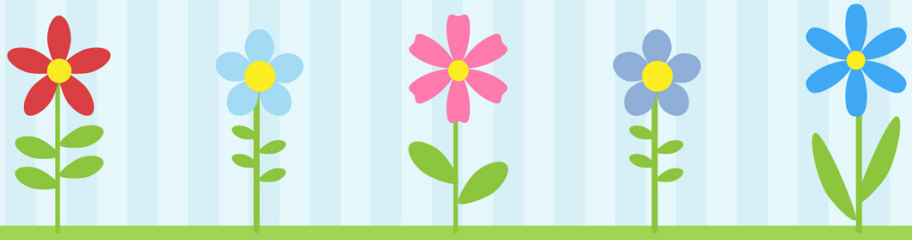

Celebrate your birthday today.
Celebrate being HAPPY every day.
LOVE
HAPPY BIRTHDAY

Non smetter mai di sognare,
solo chi sogna può volare.
Peter Pan

Da grande voglio essere
proprio come me.
Bart Simpson

Ieri è storia.
Domani è mistero.
Oggi... oggi è un dono.
Per questo si chiama presente.
Kung Fu Panda

Se puoi sognarlo,
puoi farlo
Cenerentola

Nessun sogno
è solamente un sogno.
Eyes Wide Shut

MATTEO

HAPPY
BIRTHDAY

Non permettere mai a nessuno di dirti che non sai fare qualcosa. Se hai un sogno, tu lo devi proteggere. Quando le persone non sanno fare qualcosa lo dicono a te che non la sai fare.
Se vuoi qualcosa, vai e inseguila. Punto.

La ricerca della felicità

Caro Matteo,
conserva questa poesia per quando sarai più grande e, se riuscissi a mettere in pratica almeno qualche riga, sarai a buon punto.
Con amore
Papà

SE

Se riesci a conservare il controllo quando tutti intorno a te lo perdono e te ne fanno una colpa;
Se riesci ad aver fiducia in te quando tutti ne dubitano, ma anche a tener conto del dubbio;
Se riesci ad aspettare e non stancarti di aspettare,
o se mentono a tuo riguardo, a non ricambiare le menzogne,
o se ti odiano, a non lasciarti prendere dall'odio,
e tuttavia a non sembrare tropoo buono ed a non parlare troppo saggio;

Se riesci a sognare e a non fare del sogno il tuo padrone;
Se riesci a pensare e a non fare del pensiero il tuo scopo;
Se riesci a far fronte al Trionfo e alla Rovina e a trattare allo stesso modo quei due impostori;
Se riesci a sopportare di udire la verità che hai detto distorta da furfanti per ingannare gli sciocchi,
o a veder crollare le cose per cui hai dato la vita e piegarti per ricostruirle con strumenti logori;

Se riesci a fare un mucchio di tutte le tue vincite e rischiarle in un colpo solo a testa o croce, e perdere e ricominciare di nuovo dal principio e non dire una parola sulla perdita;
Se riesci a costringere cuore, tendini e nervi a servire al tuo scopo quando sono da tempo sfiniti,
e a tener duro quando in te non resta altro tranne la volontà che dice loro:"Tieni duro!".

Se riesci a parlare con la folla e a conservare la tua virtù, e a camminare con i Re senza perdere il contatto con la gente,
Se non riesce a ferirti il nemico nè l'amico più caro,
Se tutti contano per te, ma nessuno troppo;
Se riesci ad occupare il minuto inesorabile dando valore a ogni minuto che passa,
Tua è la Terra e tutto ciò che è in essa, e - quel che è di più- sei un Uomo, figlio mio!

I wish you the best
birthday ever,
one that's so fantastic
that it lives in your heart
forever.
And I want you to know
that wherever you go,
I'm always wishing the
best for you.

HAPPY BIRTHDAY

May everything happy and
everything bright
be yours on your birthday
from morning till night.

And then through the year
may the same thing hold true
so that each day is filled
with life's best things for you!

myMAGIC BOOK